

THERM 7/10

"No flame" Pellet-Wandgerät für Neubau und hochwertige Sanierung



AUSSCHREIBUNGSTEXT = LIEFERUMFANG

- Platzsparendes Pelletwandgerät mit vollautomatischer Pelletzufuhr und vollautomatischer Reinigung.
- Extrem hoher Kesselwirkungsgrad durch niedrigste Abgastemperaturen in Verbindung mit sehr hohem CO₂-Gehalt.
- Extrem hoher Jahresnutzungsgrad durch Leistungsanpassung bis unter 3 kW in Verbindung mit Hochtemperatur-Reaktionszone und Fallbeschickung.
- Niedertemperaturwärmetauscher: Kesseltemperatur 38 °C - 70 °C.
- Niedrigste Emissionen und geringste Staubwerte durch Hochtemperatur-Zyklonbrennkammer.
- Inkl. vollautomatischer Gerätereinigungsfunktion und extrem groß dimensionierter Aschenbox.
- Benutzergeführte Bedienung der Kesselregelung für vollständige Prozessüberwachung mit Lambdasonde, Abgastemperaturkontrolle und Flammenüberwachung, Informationslogik und Fehlerdiagnosesystem. Extrem betriebssicher durch automatische Notprogrammschaltung für gleitende Betriebsweise geeignet. Inkl. Wirblatoren „Set Heizwert“ für normale Kamine; bei Ergänzung der Artikelnummer mit Zusatzcode „TK“ zur Erreichung von Bestwerten mit Wirblatoren „Set Teilkondens“ für brennwerttaugliche und brandbeständige Kamine. Auslieferung für normale Kamine. Alternativ mit Wirblatorensystem „Set Teilkondens“.
- Hochwertigste Gerätekomponenten: Saugaustragung mit Pelletdosierschnecke, Zyklon-

- vorratsbehälter für ausgezeichnete Staubabscheidung, geringer Stromverbrauch und extrem hohe nominelle Lebensdauerauslegung aller elektrischen Komponenten, hochwertige Siliziumkarbid Brennkammer, beste Schweißverarbeitung.
- Dauerhaft rückbrandsichere Beschickung mit materialleerem Fallschacht und Vollmetall-Zellradschleuse.
- Inkl. Geräteisolierung, Wandhalterung und Reinigungswerkzeug.
- Empfohlene Anlagenauslegung: mit Systempufferspeicher PSF 600.
- Max. Betriebsdruck 3 bar, Sicherheitsventil mit 2,5 bar Ansprechdruck verwenden (DIN 4751).
- Geprüft nach ÖNORM EN 303-5.
- Energieeffizienzklasse Kessel A+.
- **Aufpreis:** Witterungsgef. Regelung MKR im Kessel eingebaut; für 3 Heizpumpen, 2 Mischer, Warmwasserladung; inkl. Außenfühler, Speicherfühler, 2 Stk. Vorlauffühler; Steckerset und Dongle, Bedienung über Touch-Kesselschaltfeld. Loxone-Anbindung möglich.
- **Alternativ Aufpreis:** Witterungsgef. Regelung Wandgerät Set MK261; Montage bis zu max. 25 m vom Heizraum entfernt, für 2 Mischkreise, Warmwasserladung; inkl. Außenfühler, Speicherfühler und 2 Stk. Vorlauffühler.
- **Optional:** Set RLU für raumluftunabhängige Betriebsweise inkl. Anschlussset im Kessel und Kaminzugregler für RLU-Anschluss.

1. FLEX

Für besonders große oder intensiv genutzte Lagerräume eignen sich Guntamatic Flex Austragungen. Neben höchster Funktionssicherheit und geringem Reinigungsaufwand, ermöglicht die besonders effizient und langlebig gefertigte Entnahmeschnecke der Saugaustragung auch die Aufnahme für den Schrägboden. Im Falle einer Eigenfertigung des Schrägbodens ist dies auch eine besonders kostengünstige Lösung.

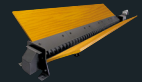

2. BOX

Je nach Lagerraumdimension stehen verschiedene BOX Tankgrößen zur Verfügung. Die Ausführung mit Stahlboden und Gewebe ermöglicht, neben einem besonders großen Tankvolumen, die restlose Entleerung des Behälters und reduziert damit aufwändige Reinigungstätigkeiten. Eine schneckenosierete Saugaustragung garantiert höchste Funktionssicherheit.



- **HÖHENVERSTELLBARER TANK VON 1,9 – 2,5 M (BOX)**
- **INKL. BEFÜLL- UND RETOURLUFTKUPPLUNG**

3. WOCHENBEHÄLTER LZ

Wenn kein eigener Lagerraum vorhanden ist, kann dieser Wochenbehälter verwendet werden. Der Wochenbehälter ist einfach einzubringen.



- **BEHÄLTERVOLUMEN CA. 500 LITER**

| BEZEICHNUNG | KESSEL | KESSEL INKL. EC-FILTER 24P | RABATTGRUPPE |
|----------------------------------|---|--|--------------|
| THERM 7 (NICHT FÜR A) | Art.-Nr. 091-001 Listenpreis € 10.424,00 Händlerpreis € 9.903,00 | 091-002 13.016,00 12.365,00 | 1 |
| THERM 10 | Art.-Nr. 092-001 Listenpreis € 10.424,00 Händlerpreis € 9.903,00 | 092-002 13.016,00 12.365,00 | 1 |

| BEZEICHNUNG | FLEX 1 m | FLEX 1,5 m | FLEX 2 m 1 + 1 m | FLEX 2,5 m 1 + 1,5 m | FLEX 3,0 m 1,5 + 1,5 m | FLEX 3,5 m 1+1+1,5 m | FLEX 4,0 m 1+1,5+1,5 m | FLEX 4,5 m 1,5+1,5+1,5 m | FLEX 5,0 m 1+1+1,5+1,5 m | RABATTGRUPPE |
|--|--|--|--|--|--|--|--|--|--|--------------|
| FLEX (inkl. hochwertiger Antriebseinheit) | Art.-Nr. 033-501 Listenpreis € 1.491,00 Händlerpreis € 1.416,00 | 033-502 1.617,00 1.536,00 | 033-503 1.802,00 1.712,00 | 033-504 1.928,00 1.832,00 | 033-505 2.054,00 1.951,00 | 033-506 2.240,00 2.128,00 | 033-507 2.365,00 2.247,00 | 033-508 2.493,00 2.368,00 | 033-509 2.679,00 2.545,00 | 1 |

| BEZEICHNUNG | BOX 5,2 S 1,7 + 1,7 m 3,2 - 5,4 m ³ | BOX 7,5 S 2,1 + 2,1 m 4,4 - 7,7 m ³ | BOX 8,3 S 1,7 + 2,9 m 5,6 - 8,3 m ³ | BOX 11 S 2,5 + 2,5 m 6,4 - 10,9 m ³ | BOX 14 S 2,9 + 2,9 m 9,4 - 14,1 m ³ | RABATTGRUPPE |
|---|--|--|--|--|--|--------------|
| BOX (inkl. hochwertiger Antriebseinheit) | Art.-Nr. 033-603 Listenpreis € 3.642,00 Händlerpreis € 3.460,00 | 033-605 3.986,00 3.787,00 | 033-607 4.351,00 4.133,00 | 033-609 4.351,00 4.133,00 | 033-611 5.238,00 4.976,00 | 1 |

| BEZEICHNUNG | WOCHENBEHÄLTER LZ (76X75X120 CM) | RABATTGRUPPE |
|--------------------------|--|--------------|
| WOCHENBEHÄLTER LZ | Art.-Nr. 033-602 Listenpreis € 1.171,00 Händlerpreis € 1.112,00 | 1 |

| BEZEICHNUNG | ART. NR. | LISTENPREIS | HÄNDLERPREIS | RABATTGRUPPE |
|---|----------|-------------|---------------|--------------|
| Set RLU für Therm (raumlufunabhängiger Betrieb, inkl. Zugreglerbox) | 091-090 | 555,00 | 527,00 | 1 |
| pro 1 m spez. Saugschlauch | N20-500 | 19,00 | 18,00 | 1 |
| 1 Stk. Befestigungsschelle | Z35-001 | 3,30 | 3,10 | 1 |
| 1 Stk. Flex-Brandschutzmanschette | H35-001 | 47,00 | 45,00 | 1 |
| Set MKR (wittgef. Regelung) | S30-031 | 423,00 | 402,00 | 1 |
| MK 261 Wandgerät f. 2 Mischerkreise (max. 2 zus. Geräte/Anlage) | S30-030 | 1.037,00 | 985,00 | 1 |
| RFF 25 (Fernbedienung mit Raumfühler) | S70-006 | 128,00 | 122,00 | 1 |
| RFF 35 (Fernbedienung mit Raumfühler digital) | S60-006 | 199,00 | 189,00 | 1 |
| RS 200 - Raumstation - Touch | S60-004 | 588,00 | 559,00 | 1 |
| Schalldämmfuß-Set M16 mit Gelenk (4 Stk.) | H00-803 | 61,00 | 58,00 | 1 |
| Pufferspeicherfühler (2 Stk. für Puffer erforderlich) | S70-003 | 35,00 | 33,00 | 1 |
| 10m ALU-Flexrohr DN100 (RLU) | M47-004 | 132,00 | 125,00 | 2 |
| Schlauchklemme d=100-120mm (RLU) | Z35-007 | 4,40 | 4,20 | 2 |
| Befüllset B (2 Kupplungen gerade inkl. Abweismatte) | H00-001 | 281,00 | 267,00 | 2 |
| RA 25 A (Rücklaufanhebung mit Energiesparpumpe und Mischer) | H39-020 | 745,00 | 708,00 | 2 |
| Wärmezähler-SET-RA25A | H40-001 | 200,00 | 190,00 | 2 |
| RT15-10 Niro | H33-131 | 101,00 | 96,00 | 2 |
| RR-Bride 100 Niro (Kessel-RR) | H33-280 | 48,00 | 46,00 | 2 |
| RR 100 Niro - 0,5 m | H33-405 | 36,00 | 34,00 | 2 |
| RR 100 Niro - 1,0 m | H33-410 | 58,00 | 55,00 | 2 |
| RR-Schelle 100 Niro (RR-RR) | H33-301 | 12,00 | 11,00 | 2 |
| RR-Knie 100 Niro (0 - 90 Grad) | H33-270 | 38,00 | 36,00 | 2 |
| RE15 Kaminzugregler mit Ex-Klappe | H38-155 | 240,00 | 228,00 | 2 |
| vergünstigte Inbetriebnahme Therm (Baustellentafel montiert) | I39-650S | | 374,00 | netto |
| Inbetriebnahme Therm | I39-650 | | 417,00 | netto |

Achtung: Ohne ordnungsgemäßer Inbetriebnahme durch autorisiertes Fachpersonal kein Gewährleistungsanspruch!
Planungsunterlagen und Hydraulikschemen müssen unbedingt beachtet werden!
Es ist darauf zu achten, dass Pellets nach EU Norm EN 14961-2 verwendet werden. Ein zweijähriger Serviceintervall ist empfehlenswert.
* nicht für die Aufstellung in Wohnräumen geeignet (keine DiBT-Zulassung).